



***El nuevo
programa de
cannabis del
condado de
Sonoma:***

***Consideraciones
visuales***

**Sesión de
visualización
virtual**

**12 de agosto del
2021**





¿Por qué estamos realizando estas sesiones de visualización?

- 1. Desarrollar una actualización comprensiva de la ordenanza actual de cannabis basada en las aportaciones de la comunidad y un exhaustivo Informe de Impacto Ambiental (EIR) (Junta de Supervisores del condado de Sonoma, 8 de junio del 2021)**
- 2. Los supervisores han solicitado la participación comunitaria para informar las metas de las políticas que desarrollarán en el taller del 28 de septiembre.**
- 3. Temas de la sesión de visualización: Uso de tierras, Seguridad, Agua y Consideraciones visuales – los cuatro aspectos más significativos del impacto en la comunidad de un programa de cannabis.**

Nuevo cronograma del proyecto de cannabis del condado de Sonoma





**Personal del condado de
Sonoma Presentación de
nuestros temas**

**Personal de
Permit Sonoma:**

**Katrina Braehmer
and
Marina Herrera**

**Equipo de la sesión de
visualización**

**Crystal Acker, Gerente
del proyecto de
cannabis**

**Scott Orr, Director
adjunto, Permit
Sonoma**

**Patrick Dirden,
Cronograma y
PowerPoint**

**McCall Miller, Oficina
del Jefe administrativo,
Directora técnica y
Monitora de correo**

**Julie Burns,
Intérprete de español**

**Daniel Tamayo,
Intérprete de español**

**B.J. Bischoff,
Co-Facilitadora**

**Sarah Stierch,
Co-Facilitadora**

Procedimientos para la sesión de visualización

***Cannabis@
sonoma-
county.org***



Escriba todos sus comentarios en la sección de preguntas y respuestas (Q&A). Usaremos el Chat solo para proveerle información según sea necesario.



Hemos desactivado la función *UpVote* (visto bueno). Responda directamente a comentarios que le gusten o con los que no esté de acuerdo



Si no puede accedernos por Zoom, envíe un correo a : cannabis@sonoma-county.org



Se resumirán y presentarán sus comentarios a la Junta de Supervisores.



Esta sesión se está grabando.



Por favor use lenguaje respetuoso.

Cadena de suministro de cannabis

The Cannabis Supply Chain in California

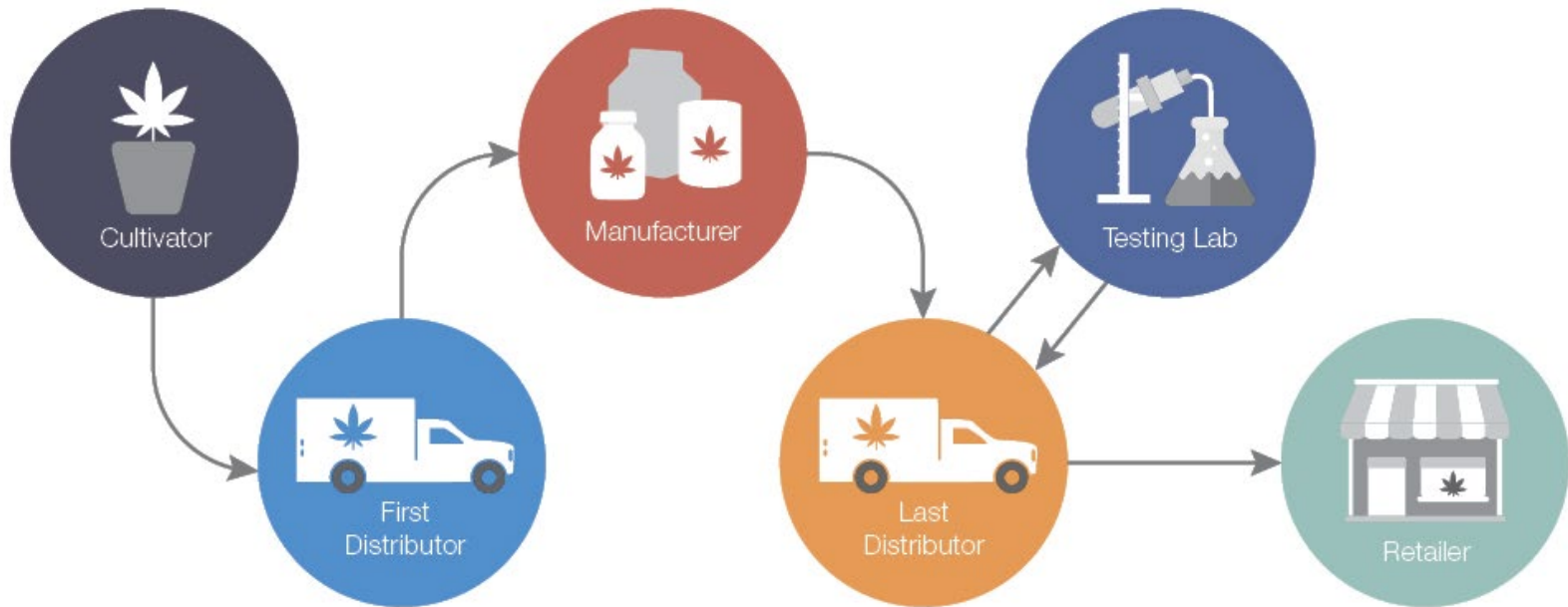

Nuestros valores compartidos forjan nuestro futuro.



Lugares de belleza natural que tenemos que proteger

Lugares para operaciones de cannabis que no disminuyan nuestra belleza natural

Lugares que no encajarían bien

Cómo se deben ver las operaciones de cannabis

Separación visual del área circundante

Apariencia visual general de la cadena de suministros

Iluminación

Responsabilidad

La belleza natural del condado de Sonoma merece ser protegida.



Plan general y zonificaciones de designaciones de recursos escénicos:

- Corredor escénico
- Unidad de paisajismo escénico
- Separador comunitario

Metas:

- Proteger el carácter de los vecindarios, las crestas y los parques regionales y estatales
- Reducir la contaminación lumínica
- Preservar los límites comunitarios

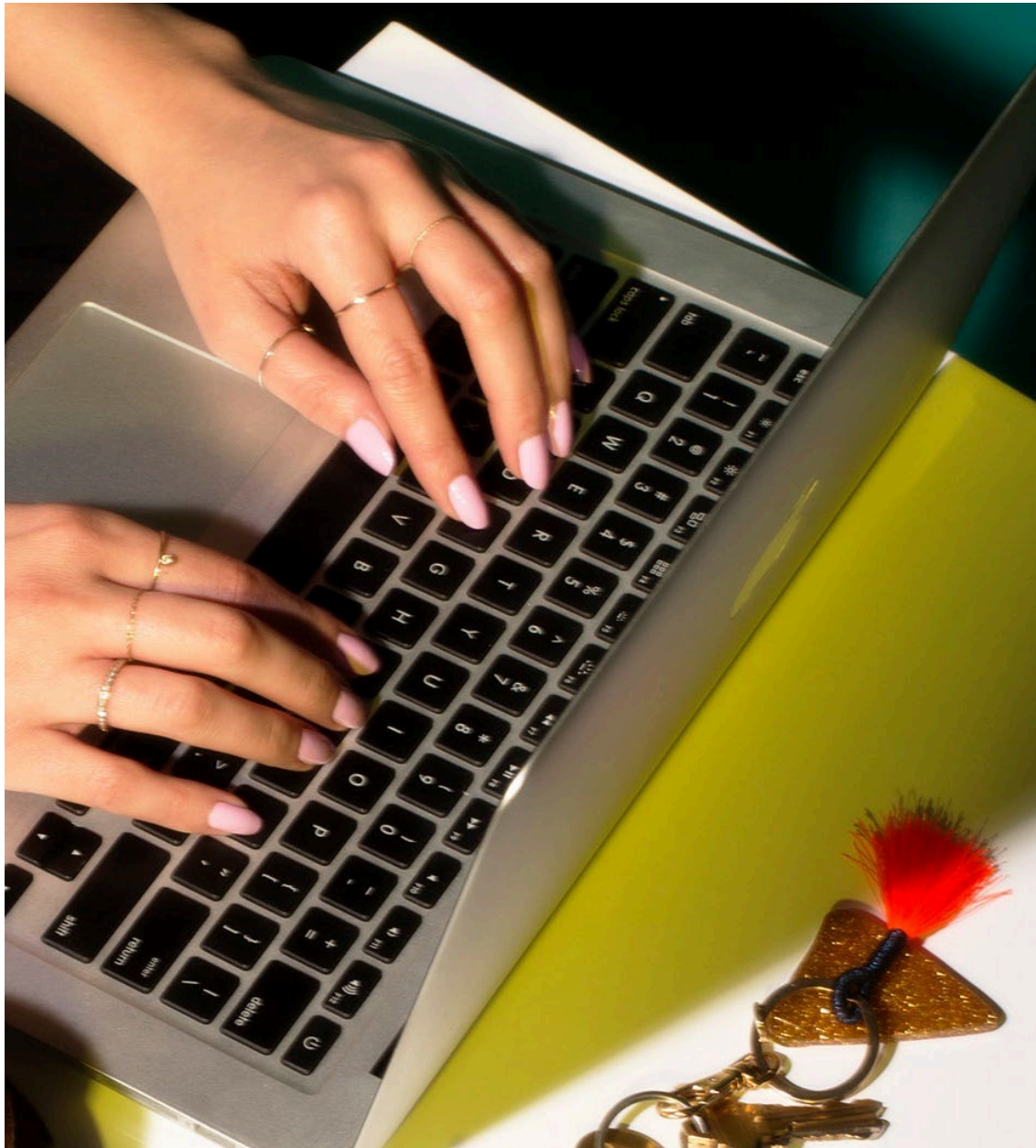

Comentarios de la comunidad

¿Qué valora usted acerca de la apariencia y el estilo del condado de Sonoma que deberíamos proteger al considerar dónde ubicar los cultivos de cannabis?



**Es importante proteger
la integridad visual del
condado de Sonoma.**



Para que sea exitoso el programa de cannabis, ¿dónde se deberían ubicar los cultivos de manera que se preserve la belleza visual del condado de Sonoma?



Comentarios de la comunidad

¿En qué tipos de lugares debe permitirse el cultivo de cannabis para no afectar la belleza visual de nuestro condado?



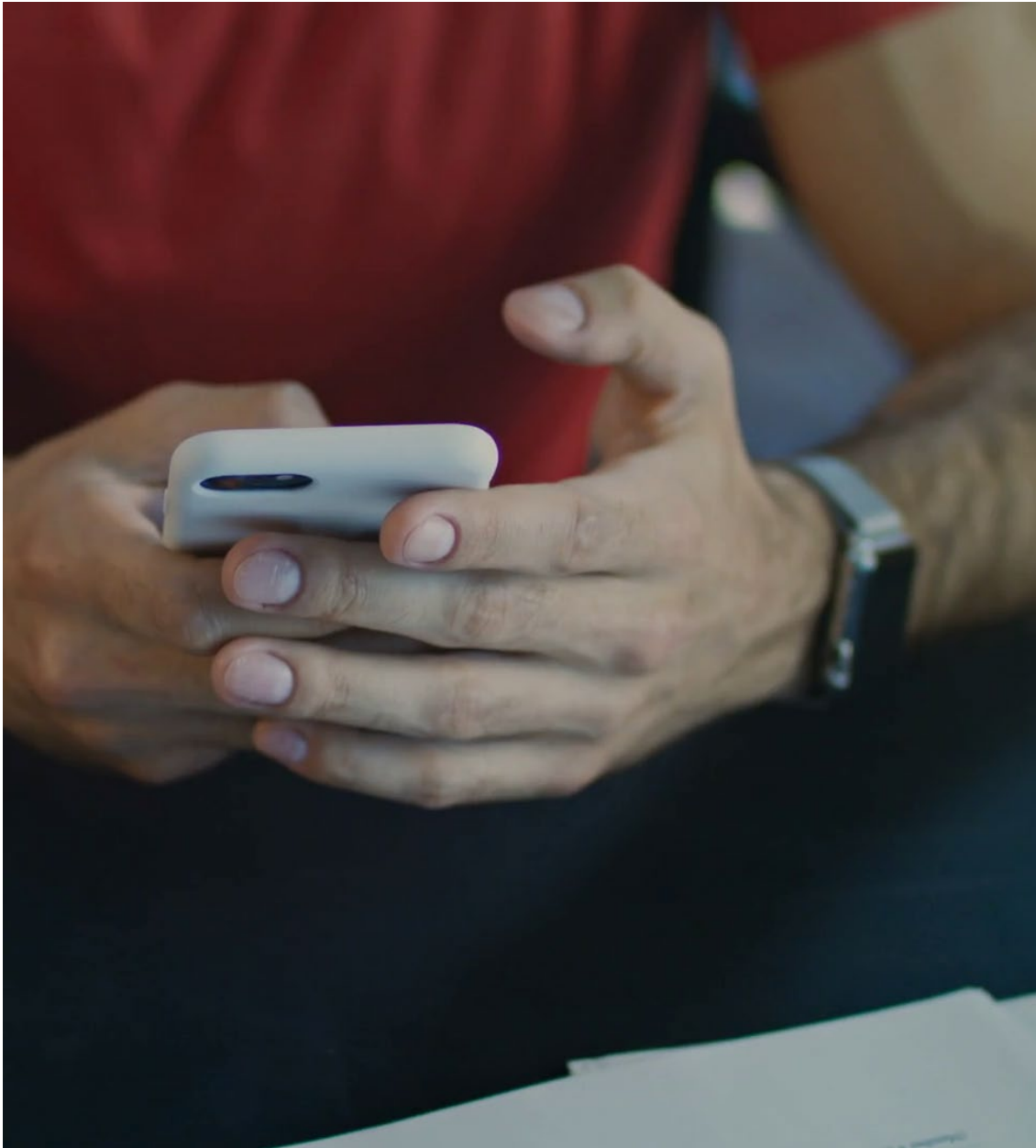

Comentarios de la comunidad

¿Cuáles son las características de los tipos de lugares donde no sería apropiado el cultivo de cannabis?



¿Qué apariencia deben tener las operaciones de cultivo de cannabis?



Tipos de cultivo:

- Al aire libre
- Combinación de luz natural y artificial
- En espacios interiores

Contextos rurales vs. urbanos

¿Cuáles son los sitios ideales para los diferentes tipos de cultivo de cannabis?

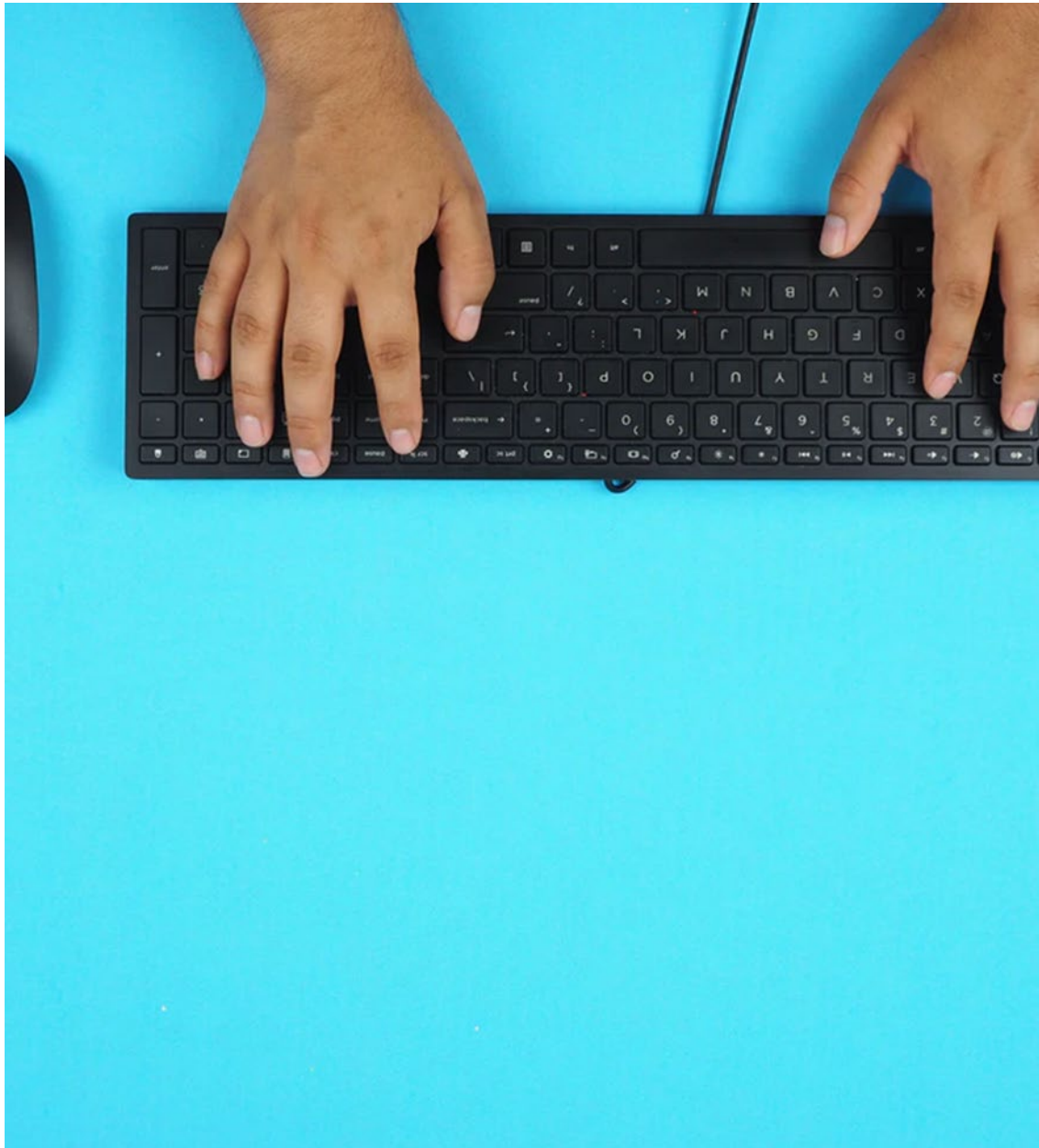

Comentarios de la comunidad

¿Cómo serían las operaciones del cultivo de cannabis en un programa exitoso?

Necesitamos considerar una separación visual del área circundante.



¿Cómo pueden los proyectos de cannabis integrarse visualmente al área circundante?

Podría depender del tipo de cultivo u otro tipo de operación en la cadena de suministro

¿Cuáles son las metas para las mallas?

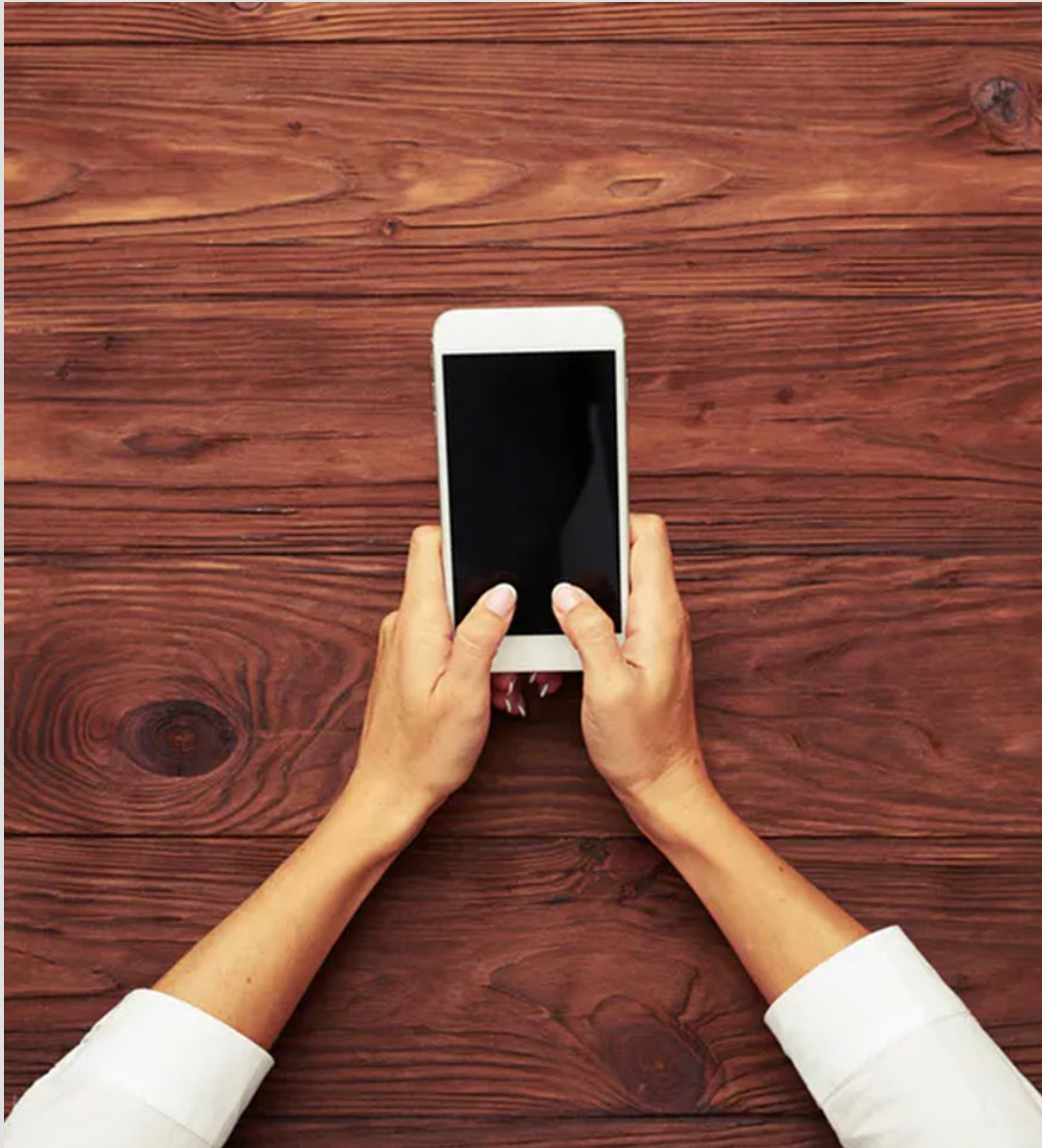

Comentarios de la comunidad

1. ¿Cómo sería una separación visual exitosa de las operaciones de cultivo de cannabis del área circundante?
2. ¿Cómo se vería un sitio de cultivo que no esté bien separado?



Necesitamos considerar la apariencia visual la cadena de suministro en su totalidad.



Los elementos de diseño dependerán del contexto y del desarrollo propuesto.

Las consideraciones de diseño típicas incluyen:

- **Volumen y masa**
- **Materiales, colores, reflectividad**
- **Mallas**
- **Paisajismo**
- **Iluminación**
- **Carácter del vecindario**

Comentarios de la comunidad

En un programa exitoso de cannabis, ¿cuál sería la apariencia visual de cualquier elemento de la cadena de suministro de cannabis?

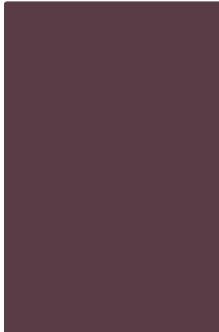

Necesitamos determinar el tipo de iluminación que deseamos



La iluminación asociada con las operaciones de cannabis puede incluir:

- Iluminación de seguridad
- Luces de cultivo en estructuras con iluminación natural y artificial
- Iluminación típica del exterior de edificios

¿Qué tipo de normas de iluminación debe implementarse y cómo podrían variar estas normas según el contexto?

¿Hay áreas donde debe restringirse el uso de iluminación?



Comentarios de la comunidad

¿Qué tipo de iluminación habría en un programa exitoso de cannabis?



La responsabilidad es la clave de nuestro éxito.



Proceso de revisión de diseño:

Los elementos de diseño se verifican en los planes de construcción y con visitas al sitio antes de permitir el comienzo de una operación

¿Qué tipo de mecanismos de vigilancia o cumplimiento son apropiados para los reglamentos visuales?



Comentarios de la comunidad

1. ¿Cómo es el éxito de la rendición de cuentas en relación con los aspectos visuales del programa de cannabis?
2. ¿Qué significaría responsabilizar a los cultivadores y minoristas de cannabis?





Comentarios de la comunidad

¿Qué otras ideas tiene usted acerca los aspectos visuales del nuevo programa de cannabis?



Por favor envíe sus comentarios antes de las 8 p.m. del 13 de agosto del 2021 para incluirlas en el informe de las sesiones de visualización para la Junta de Supervisores.



**cannabis@
Sonoma-county.
org**

Correo:

***Cannabis Program
575 Administration
Drive Ste. 104-A
Santa Rosa, CA 95403***

Por favor,
manténgase
informado al
suscribirse a:

***sonomacounty.ca.gov/C
annabis-Program***