



***El nuevo
programa de
cannabis del
condado de
Sonoma:***

Uso de tierras

**Sesión de
visualización
virtual
9 de agosto del
2021**





¿Por qué estamos realizando estas sesiones de visualización?

- 1. Desarrollar una actualización comprensiva de la ordenanza actual de cannabis basada en las aportaciones de la comunidad y un exhaustivo Informe de Impacto Ambiental (EIR) (Junta de Supervisores del condado de Sonoma, 8 de junio del 2021)**
- 2. Los supervisores han solicitado la participación comunitaria para informar las metas de las políticas que desarrollarán en el taller del 28 de septiembre.**
- 3. Temas de la sesión de visualización: Uso de tierras, Seguridad, Agua y Consideraciones visuales – los cuatro aspectos más significativos del impacto en la comunidad de un programa de cannabis.**

Nuevo cronograma del proyecto de cannabis del condado de Sonoma





**Personal del condado de
Sonoma Presentación de
nuestros temas**

**Personal de
Permit Sonoma:**

Hannah Spencer

**Eduardo
Hernandez**

Nina Bellucci

**Equipo de la sesión de
visualización**

**Crystal Acker, Gerente
del proyecto de
cannabis**

**Scott Orr, Director
adjunto, Permit
Sonoma**

**Patrick Dirden,
Cronograma y
PowerPoint**

**McCall Miller, Oficina
del Jefe administrativo,
Directora técnica y
Monitora de correo**

**Julie Burns,
Intérprete de español**

**Daniel Tamayo,
Intérprete de español**

**B.J. Bischoff,
Co-Facilitadora**

**Sarah Stierch,
Co-Facilitadora**

Procedimientos para la sesión de visualización

***Cannabis@
sonoma-
county.org***



Escriba todos sus comentarios en la sección de preguntas y respuestas (Q&A). Usaremos el Chat solo para proveerle información según sea necesario.



Hemos desactivado la función *UpVote* (visto bueno). Responda directamente a comentarios que le gusten o con los que no esté de acuerdo



Si no puede accedernos por Zoom, envíe un correo a : cannabis@sonoma-county.org



Se resumirán y presentarán sus comentarios a la Junta de Supervisores.



Esta sesión se está grabando.



Por favor use lenguaje respetuoso.

Cadena de suministro de cannabis

The Cannabis Supply Chain in California

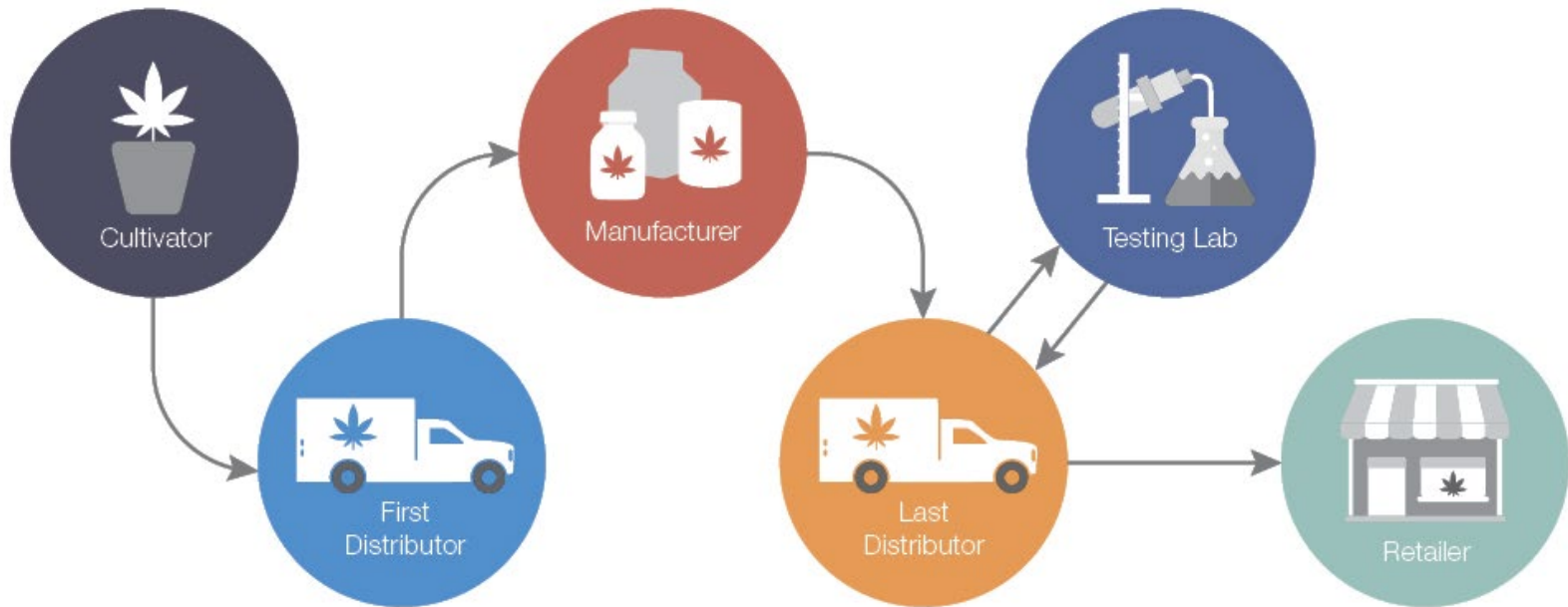

**Nuestros valores
compartidos forjan
nuestro futuro.**



**Lugares apropiados e
inapropiados para el
cultivo de cannabis**

**Tamaños de las áreas de
cultivo**

**Operaciones de tamaño
apropiado**

Número de operaciones

Olor

Ruido

Responsabilidad

La manera en que utilizamos nuestras tierras en el condado de Sonoma determina la calidad de nuestras vidas.



Zonificación:

- Residencial
- Agricultura y Recursos
- Comercial
- Industrial
- Rural y urbano

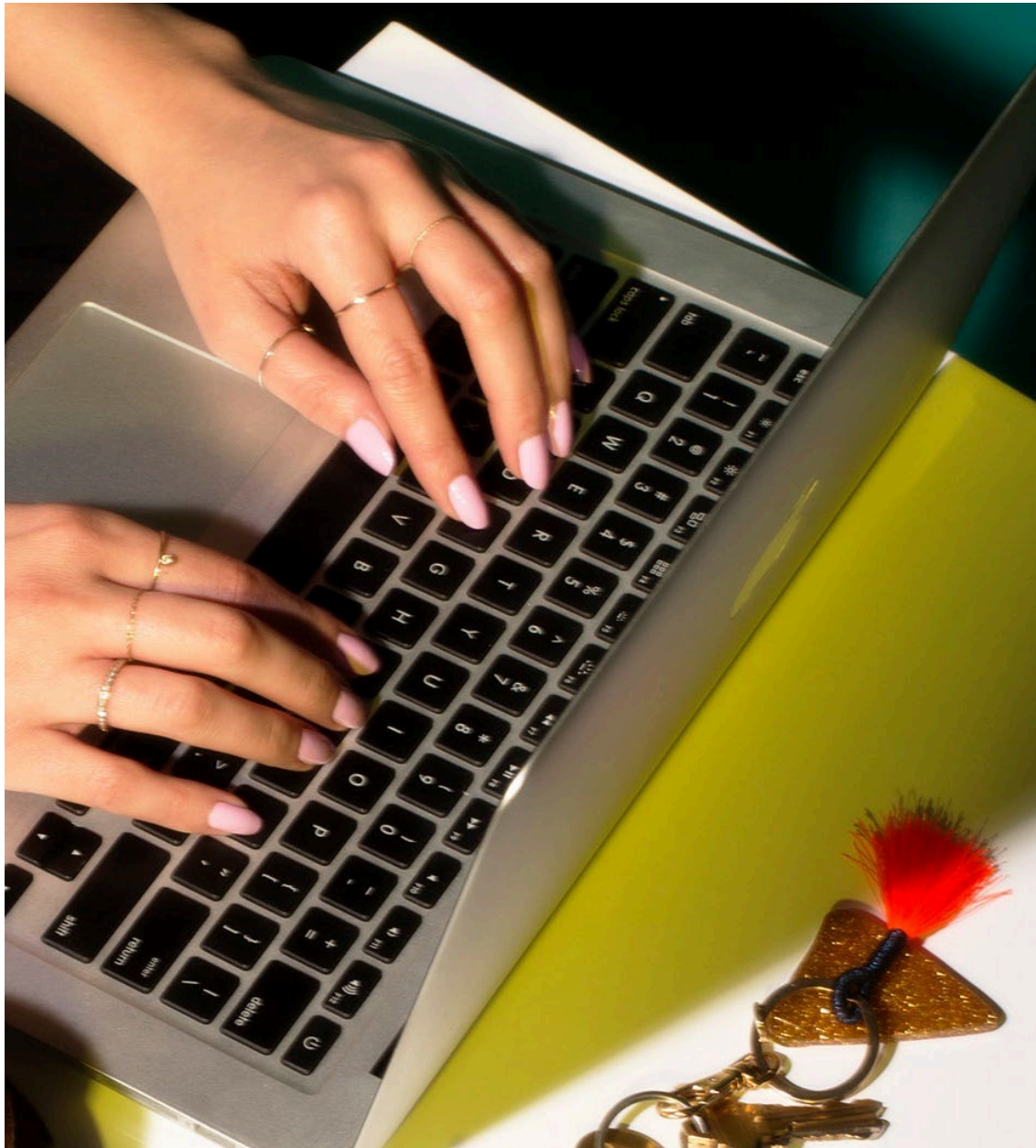

Comentarios de la comunidad

¿Cuáles son las cualidades y características de lugares que no serían apropiados para el cultivo de cannabis?



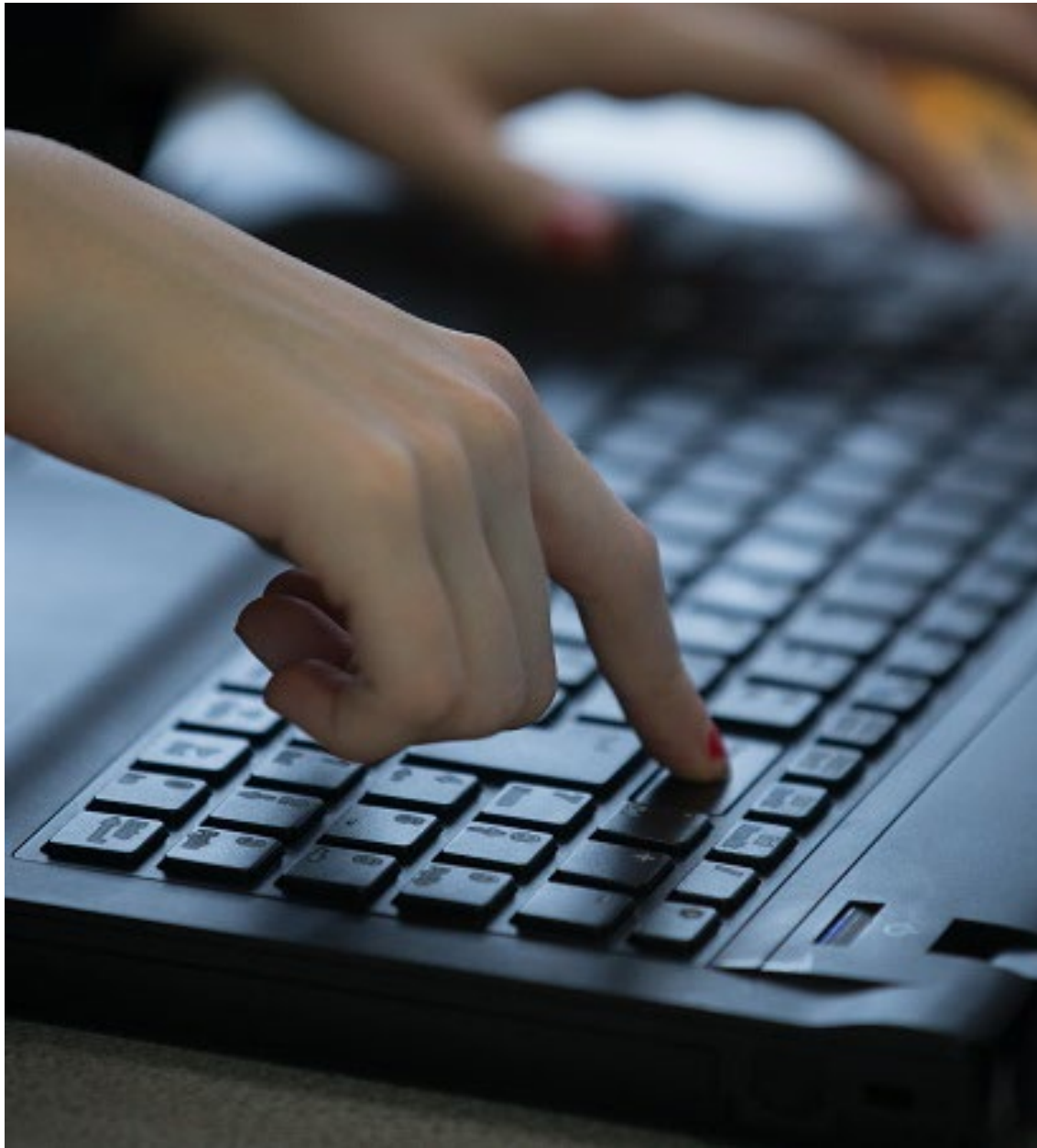

Comentarios de la comunidad

¿Cuáles son las cualidades y características de lugares que sí serían apropiados para el cultivo de cannabis?



Es importante determinar el tamaño ideal para las áreas de cultivo de cannabis.



¿Cómo debemos medir el tamaño?

- Dosel de las plantas
- Estructuras de cultivo

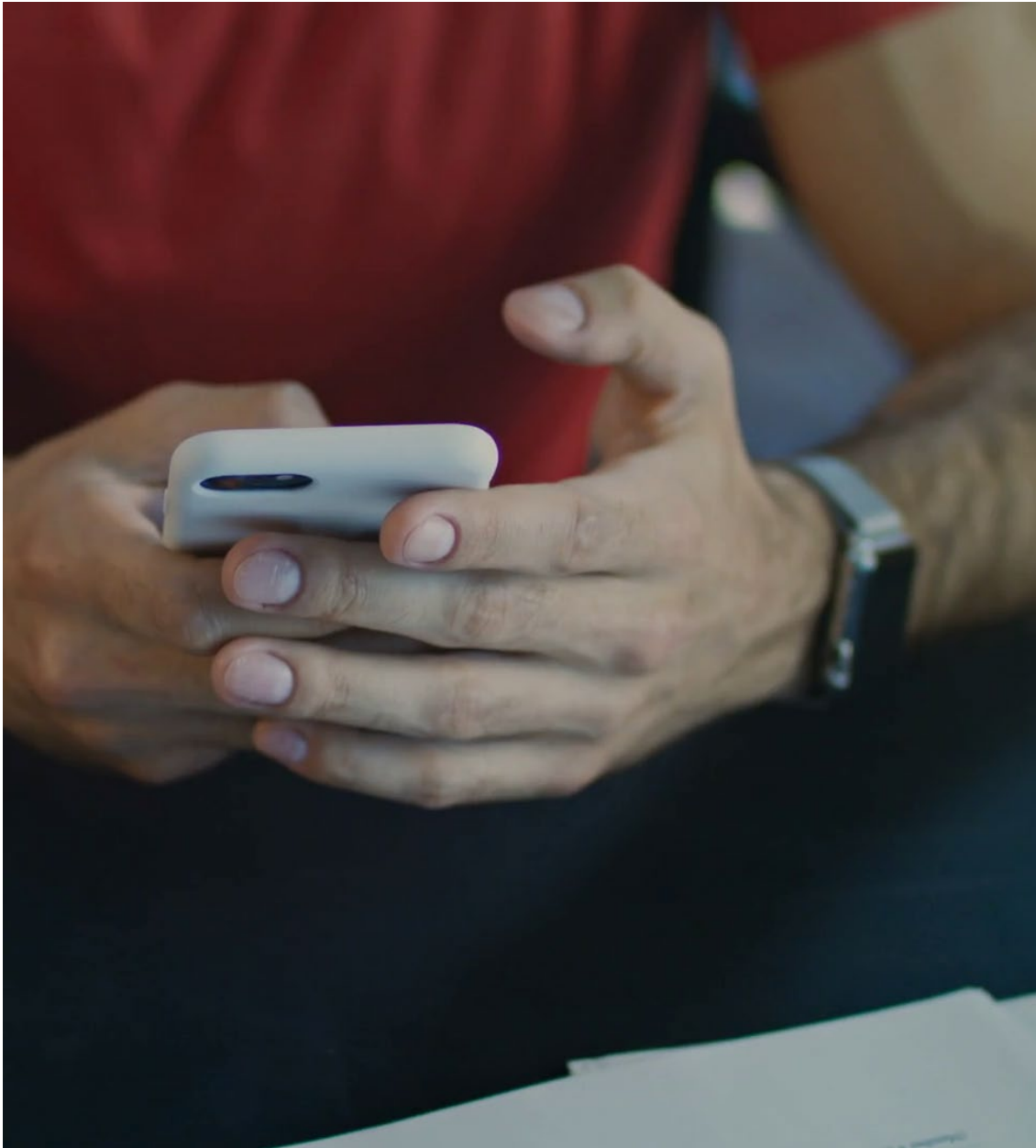

Comentarios de la comunidad

- 1. ¿Cuál sería un tamaño apropiado para una operación de cultivo de cannabis en un entorno rural?**
- 2. ¿Cómo se vería en un entorno industrial?**
- 3. ¿Qué características tendría una operación demasiado grande?**



Tenemos que
determinar cuántas son
demasiadas.



Consideremos
el impacto :

- Tráfico
- Suministro
de agua
- Carácter
rural

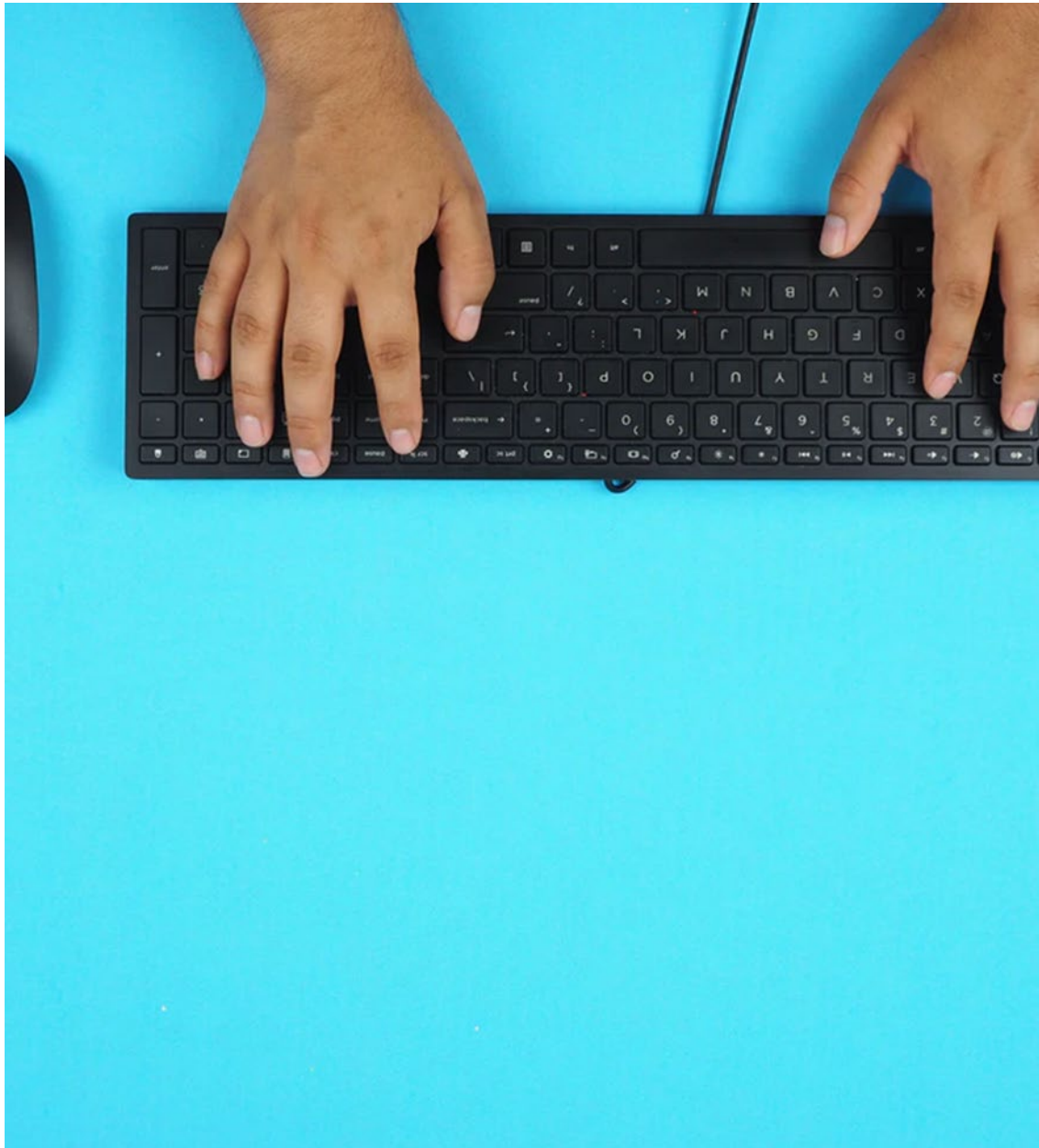

Comentarios de la comunidad

¿Cómo se vería una distribución exitosa de operaciones de cannabis?

¿Cómo se verían demasiadas operaciones de cannabis?



Tenemos que considerar el olor.



Cultivos al aire libre

- el olor se disipa con la distancia

Cultivos en espacios interiores

- los sistemas de ventilación y filtración pueden contener el olor dentro de los edificios

Cadena de suministros

- Productos empaquetados

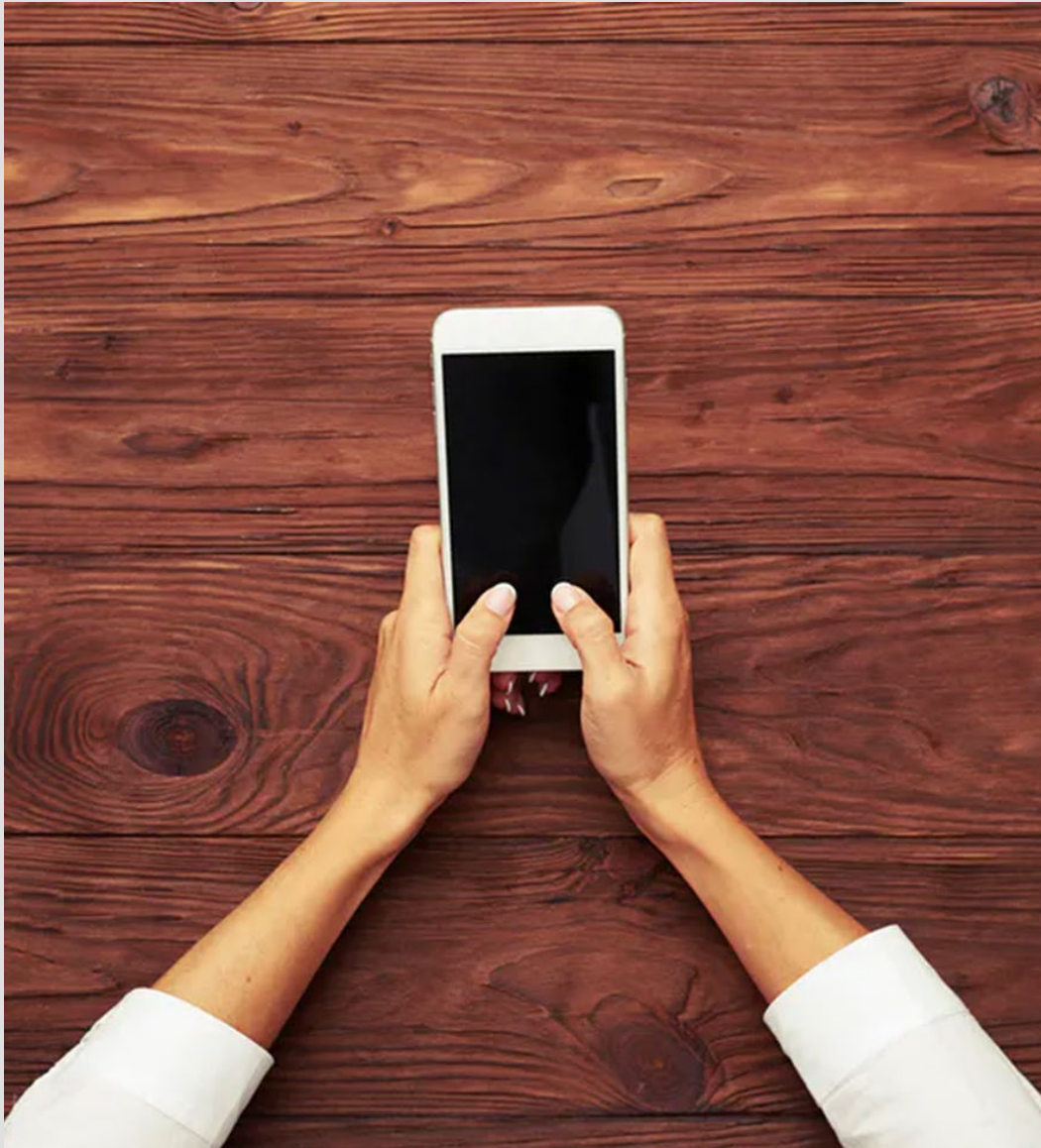

Comentarios de la comunidad

¿Qué haría una operación de cultivo exitosa para controlar el olor?



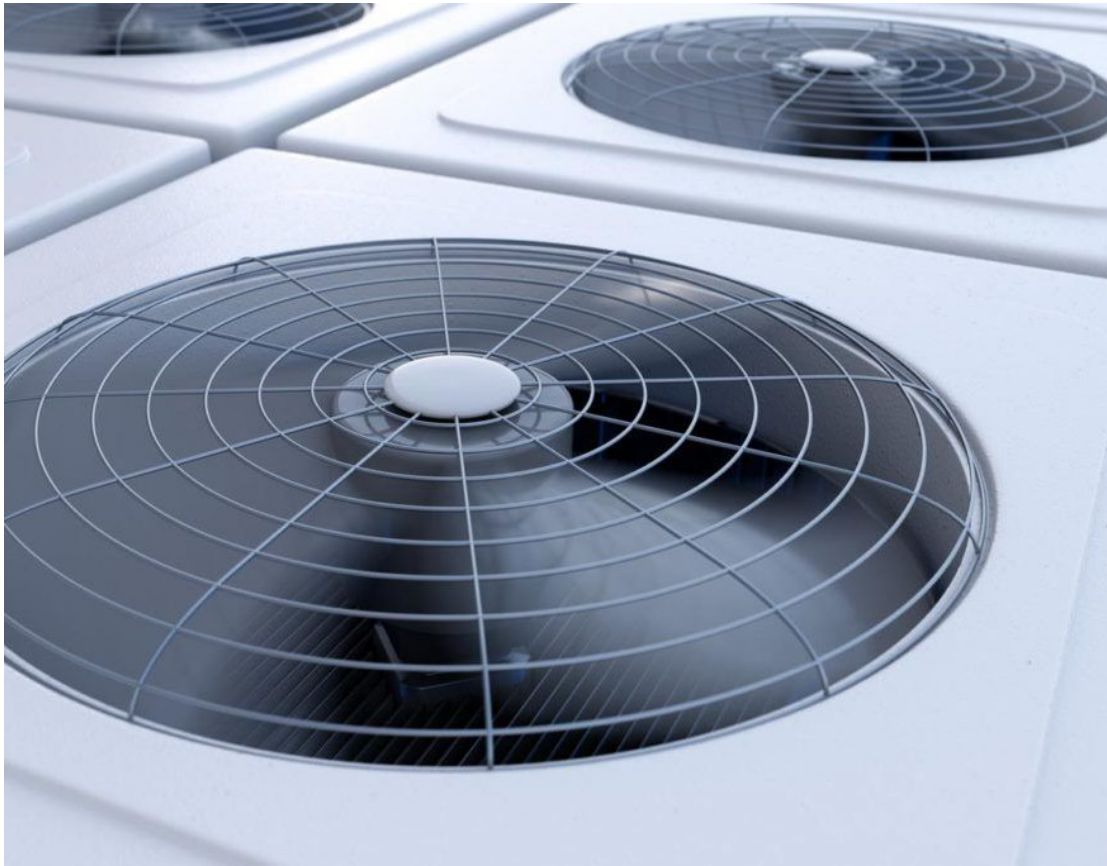

Tenemos que considerar el ruido.

Plan general para límites de ruido

- **Fuentes típicas de ruido asociadas con operaciones de cannabis**
- **Sistemas de aire acondicionado**

Vehículos

- **El ruido disminuye poco a poco con la distancia**

Comentarios de la comunidad

¿Qué incluiría una ordenanza exitosa para abordar el ruido producido por la cadena de suministro de cannabis?

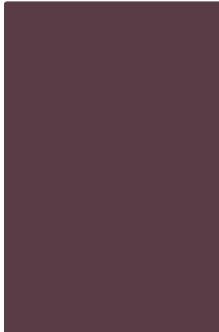

La responsabilidad es la clave de nuestro éxito.



La vigilancia del cumplimiento de las normas y condiciones

Reportaje

Cumplimiento

Término del permiso



Comentarios de la comunidad

En relación al uso de tierra y cannabis, ¿cómo se ve el éxito de la rendición de cuentas?

¿Qué significaría responsabilizar a las operaciones minoristas?

¿Qué significaría responsabilizar a los cultivadores de cannabis?





Comentarios de la comunidad

¿Qué otras ideas tiene usted acerca del uso exitoso de la tierra en cuanto al nuevo programa de cannabis?



Por favor envíe sus comentarios antes de las 8 p.m. del 13 de agosto del 2021 para incluirlas en el informe de las sesiones de visualización para la Junta de Supervisores.



**cannabis@
Sonoma-county.
org**

Correo:

***Cannabis Program
575 Administration
Drive Ste. 104-A
Santa Rosa, CA 95403***

Por favor,
manténgase
informado al
suscribirse a:

***sonomacounty.ca.gov/C
annabis-Program***